civilizaciónGLOBAL
DL: M-53536-2004 | ISSN: 1699-2288
Año 20 | PVP: 3,70 €

N.º 227 Mar. 2024

CG es una revista mensual cuyos contenidos buscan inspirar en España las actividades por la paz, la cultura y la educación de la entidad budista Soka Gakkai, siendo responsabilidad de la Soka Gakkai de España. Puede leerse más sobre ello en la contraportada.

Director general Enrique Caputo

Editor general Pablo Juárez

Coordinadora Simona Perfetti

Diseñadora Johanna Domínguez

Redacción, edición y maquetación
María López, Bruno Matos, Antonio López, David Díaz

Otras aportaciones no firmadas
Josei González, Carola Bendinger, Nicolás Murillo, Invención Fernández, Laura Caputo, Alejandro Pacheco, Alida Moi, Tania Tabares, Mireia Muñoz, Hugo Martínez

Imagen de portada Pexels desde Pixabay

Buzón de colaboraciones
prensa@ediciones-civilizacionglobal.com

Producción imprentaonline.net
Las materias primas utilizadas en esta revista tienen el sello FSC

Publicación
Ediciones Civilización Global
C/ Severo Ochoa, 5
28521 Rivas-Vaciamadrid
Tel.: 91 713 67 58
ediciones-civilizacionglobal.com

Miembro de Club Abierto de Editores

Socio de CEDRO

Síguenos en
@edicionescivilizacionglobal | @edicionescg | Tu correo e.

Suscripción a civilizaciónGLOBAL
EN EL SITIO WEB DE ECG:
www.ediciones-civilizacionglobal.com
Revistas> Civilización Global> Suscripciones

CG

SUMARIO

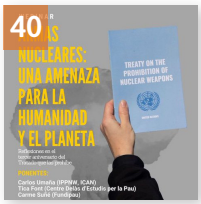

ESPECIAL
4 **Nuestro compromiso en el Día de la SGI**
Artículo de Minoru Harada

ORIENTACIÓN
9 **Construyamos una Soka Gakkai juvenil**
Discurso de Minoru Harada

ESTE MES
12 **Del 16 de marzo hacia el 3 de mayo**
Orientación para la SGEs

PARA DIALOGAR
14 **El despertar del discípulo**

NUEVA REVOLUCIÓN HUMANA
16 **Claves para el desarrollo juvenil**

JÓVENES 2030
18 **En torno a un especial 16 de marzo**
22 **Mi escenario, mi victoria**
23 **¡Avanzad llevando el testigo de un espíritu invencible!**

ESTUDIO
25 **Seminarios de estudio budista en la SGEs**
26 **Los capítulos «Parábolas y semejanzas» y «Creencia y comprensión»**
Disertación de Daisaku Ikeda

EN SOCIEDAD
34 **Ser un agente de cambio donde estoy**
Tom Calmeyn, Lourdes Naranjo, Federica Mauriello

ACTUALIDAD
37 Actos y expresiones de homenaje a las contribuciones sociales de Daisaku Ikeda
38 Cursos de responsables · Manos por la Paz, incluido en el catálogo de patrimonio cultural de Rivas
39 Visualización de la primera reunión de la sede central · Reunión del budismo en Canarias · Actualidad editorial
40 Tercer aniversario de la vigencia del TPAN

GLOSARIO
de términos budistas

Enlace con el sitio web global de la Soka Gakkai:
https://www.sokaglobal.org/es/resources/study-materials.html
(Acceso a los enlaces facilitados: 15/2/2024)